

# Cuidado de las abejas para combatir al COVID-19

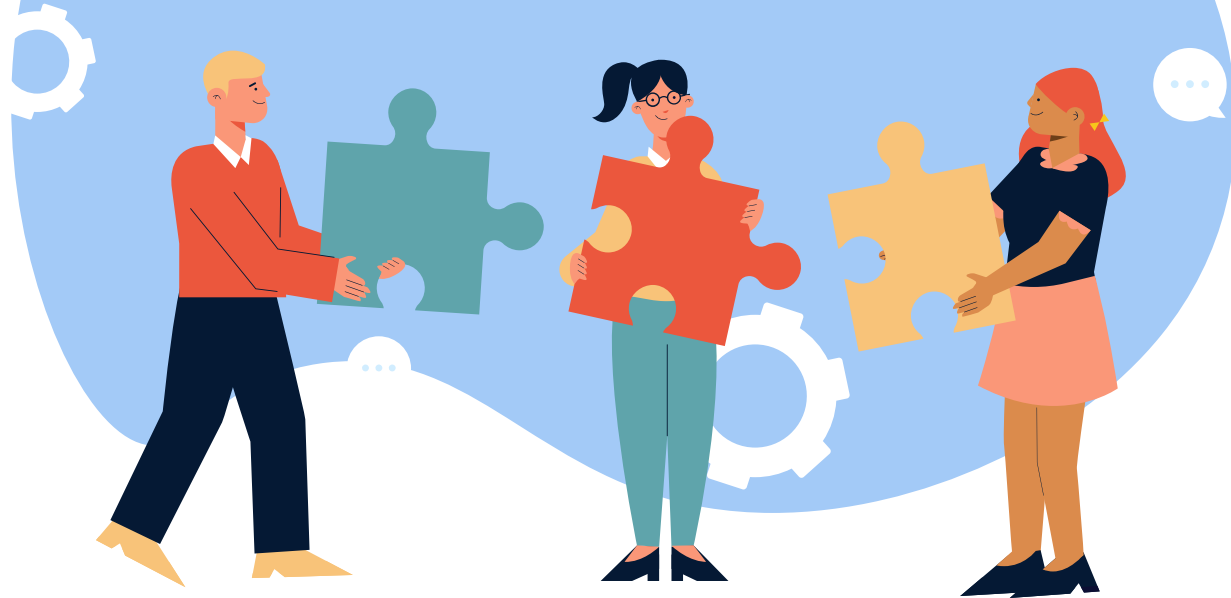

# INDICE DE CONTENIDOS

01  
DESAFÍO

02  
SOLUCIÓN

03  
MERCADO

04  
GENERACIÓN DE VALOR

05  
IMPACTO

06  
EQUIPO

07  
CAPACIDADES

08  
ALIADOS

09  
VALOR DIFERENCIAL

10  
VIDEO PITCH

# 01

## DESAFÍO

¿Qué desafío de COVID-19  
quieres resolver?



## PROBLEMA

El origen y consecuencias del COVID-19 deja en evidencia la irregular e insalubre convivencia de los seres humanos con los ecosistemas naturales, así como la vulnerabilidad inmunológica de las personas para encararlo.

## SOLUCIÓN

Fortalecer el vínculo entre la salud de los humanos, los animales y los ecosistemas un “una sola salud”, mediante el cuidado y manejo de las abejas para preservar la salud de los ecosistemas y la biodiversidad y potenciar el sistema inmune de los humanos.

# 02



# SOLUCIÓN

¿Cuál es tu solución?

# Cuidado y manejo de las abejas para preservar la salud de los ecosistemas y la biodiversidad y potenciar el sistema inmune de los humanos.

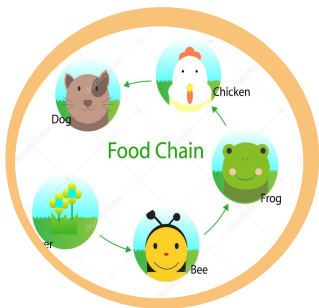

## Salud de ecosistemas naturales

- Polinización de abejas
- Para sostener servicios ecosistémicos de la cadena alimenticia



## Potenciación del sistema inmune

- Consumo de propóleo rico en nutrientes y compuestos medicinales



## Terapias respiratorias

- Inhalación del aire de las colmenas
- Usado en afecciones respiratorias de distintas índoles



03

# MERCADO

¿Cuál es el mercado?

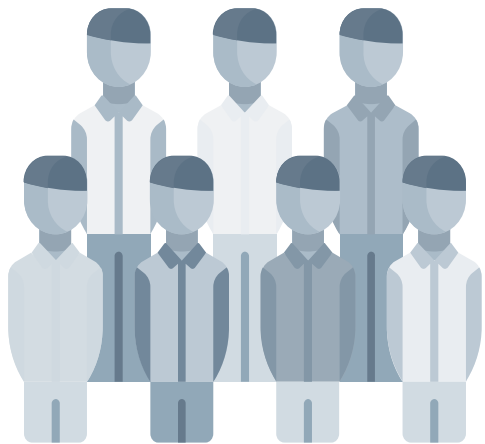

## Personas

- En busca de consumir productos más sanos.
- En busca de alternativas de salud menos invasivas y a precio justo.
- Que quieren un medio ambiente más saludable.



## Empresas y organizaciones

En busca de iniciativas con impacto en el bienestar social y ambiental (RSE)



# 04

## GENERACIÓN DE VALOR

¿Cuál es el modelo de  
generación de valor en  
contexto COVID-19?

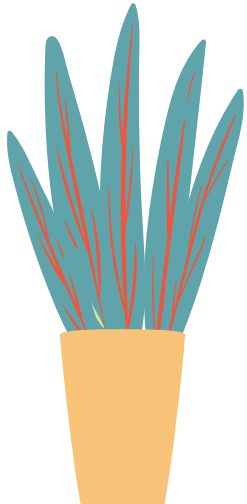

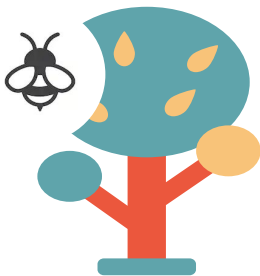

- Protección y conservación del medio ambiente y los ecosistemas naturales para las necesidades presentes y disfrute de las generaciones futuras



- Productos más sanos y ricos nutricionalmente



- Iniciativa sustentable de responsabilidad social empresarial



- Terapias a afecciones respiratorias menos invasiva y a precio justo

# 05

## IMPACTO

¿Cuál es el impacto medible que genera mi emprendimiento (beneficios)?



Personas más conscientes y sensibles respecto a la importancia de la salud de los ecosistemas naturales y la vital contribución de las abejas

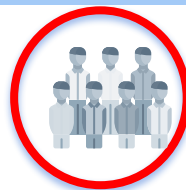

Aumento en riqueza y abundancia de especies de plantas y polinizadores



Disminución de casos de personas con afecciones respiratorias

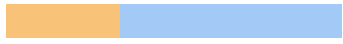

Mayor consumo de propóleo dentro de la población



06

# EQUIPO

¿Quién está detrás del  
proyecto?

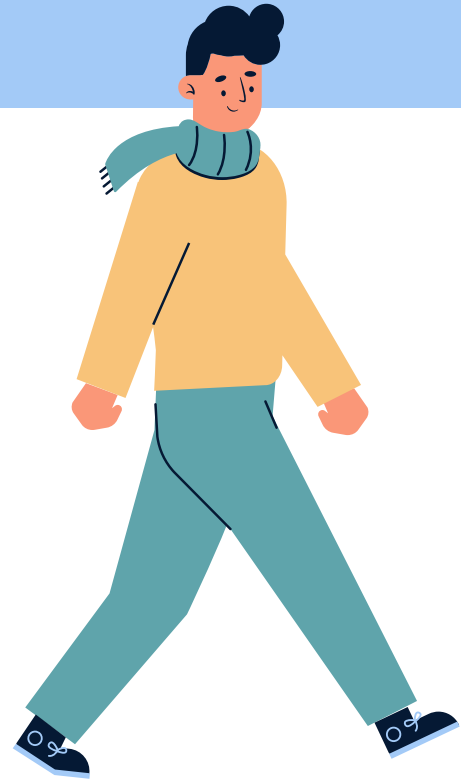

# El equipo



CADA  
DÍA  
CUENTA  
LATAM HACKATHON  
SOLUCIONES PARA EL COVID-19



**Director**

Cristobal Cepeda

**Gerente de Proyectos**

Ricardo Augusto Claro

**Equipo 413**

# 07

# CAPACIDADES

¿Hay capacidad del equipo para desarrollar la solución?

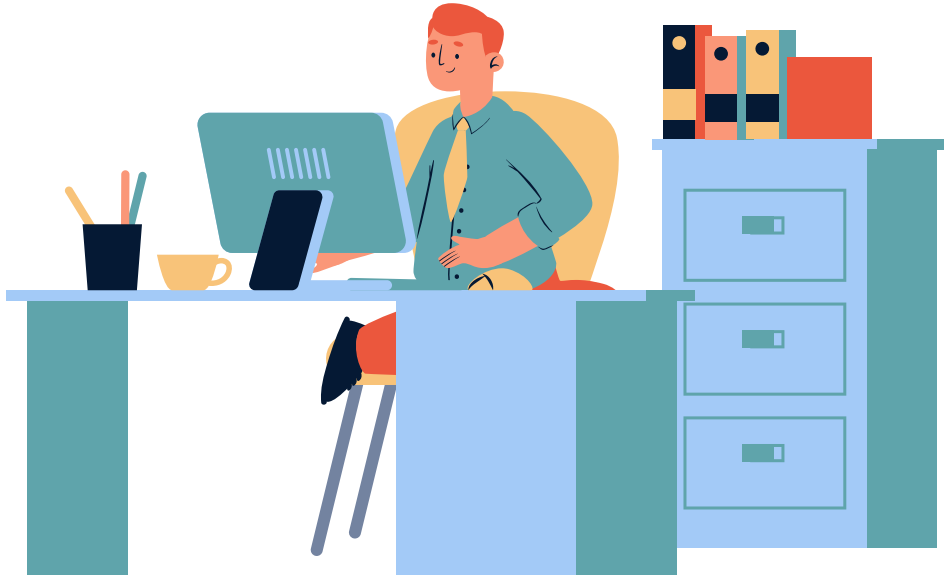

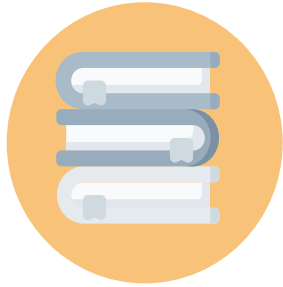

## Conocimiento

- En el tema de servicios ecosistémicos
- En la gestión de proyectos



## Redes de contacto

- En el sector apícola
- En el sector empresarial
- En el sector del conocimiento



## Experticia

- En el cuidado y manejo de abejas
- En transferencia del conocimiento



# 08

## ALIADOS

¿Quiénes son mis aliados?





**Inversionistas**



**Proveedores de  
propóleo y colmenas.**

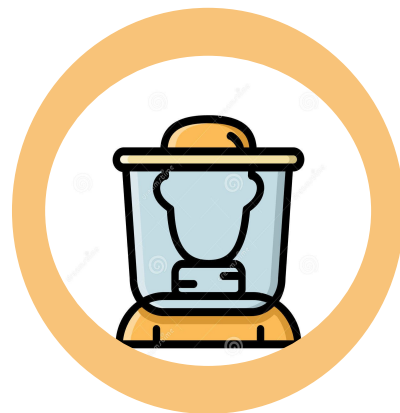

**Cuidadores y criadores  
de abejas.**

# 09

## VALOR DIFERENCIAL

¿Cuál es tu valor diferencial,  
que te destaca de las demás  
soluciones.

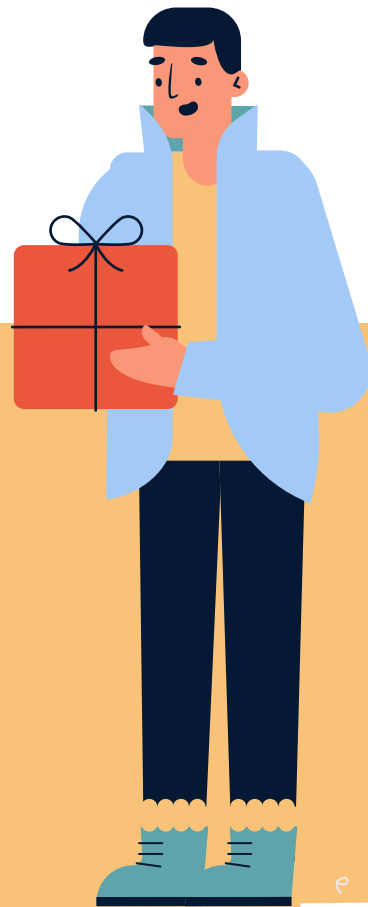

- ★ Es una forma sencilla de contribuir a la sostenibilidad de los ecosistemas naturales para disfrute de las generaciones futuras
- ★ Es una alternativa médica a afecciones respiratorias menos invasiva y natural
- ★ Se ofrece un producto alimenticio rico en nutrientes de fácil acceso para potenciar el sistema inmune de las personas
- ★ Tiene un alto componente de inclusión social



# 10

## VIDEO PITCH



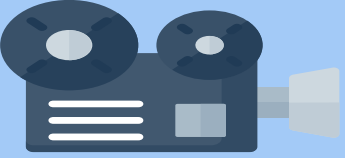

# GRACIAS!

Equipo 413

Fundación B-Love

Ricardo Augusto Claro Carrascal

[fundacion@blove.cl](mailto:fundacion@blove.cl)

+56 978509301

+56 992254957

[www.blove.cl](http://www.blove.cl)

CREDITS: This presentation template was created by **Slidesgo**, including icons by **Flaticon**, and infographics & images by **Freepik**.

